



La vigilanza ambientale in Friuli Venezia Giulia

condivisione del sistema integrato dei controlli con le autorità inserite nel ciclo regolatore in materia di ambiente

Udine, 26 febbraio 2024

Struttura e competenze delle Direzioni Centrali

Il Corpo Forestale Regionale – CFR

Direzione centrale risorse agroalimentari, forestali e ittiche

Dott. Rinaldo Comino

Direttore del Servizio Foreste e Corpo Forestale - Regione Autonoma Friuli Venezia Giulia





Legge regionale 14 maggio 2021, n. 6

Art. 23 - **disciplina delle funzioni del Corpo Forestale Regionale**

Comma 1

La Regione Autonoma Friuli Venezia Giulia pone la tutela delle risorse naturali e dell'ambiente tra le proprie finalità primarie e il Corpo Forestale Regionale (CFR), in virtù dell'articolo 4 della legge costituzionale 31 gennaio 1963, n. 1 (Statuto speciale della Regione Friuli-Venezia Giulia), **è l'organo tecnico che esercita sul territorio regionale le attività finalizzate alla tutela delle risorse naturali e forestali e dell'ambiente**, con particolare riferimento

- alla conservazione e valorizzazione del **patrimonio boschivo**
- alla difesa dei boschi dagli **incendi**
- alle attività di soccorso in caso di **calamità naturali** (in collaborazione con la Protezione Civile Regionale)
- di monitoraggio e prevenzione del **dissesto idrogeologico** (vincolo idrogeologico, trasformazione del bosco)
- di monitoraggio e prevenzione del pericolo **valanghe**
- di tutela delle **aree di interesse naturalistico e protette** (Parchi, Riserve, Biotopi e Rete Natura 2000)
- di monitoraggio, gestione e salvaguardia della **flora** e della **fauna selvatiche**
- attività di studio, ricerca e divulgazione dei principi attinenti la tutela e la valorizzazione delle risorse forestali e naturali (**Didattica forestale ed educazione ambientale**)



Legge regionale 14 maggio 2021, n. 6

Art. 23 - **disciplina delle funzioni del Corpo Forestale Regionale**

Comma 1

Legge regionale 7 novembre 2019, n. 17 - Disposizioni per la difesa dei boschi dagli incendi
prevenzione, vigilanza e spegnimento degli incendi boschivi





Legge regionale 14 maggio 2021, n. 6

Art. 23 - *disciplina delle funzioni del Corpo Forestale Regionale*

Comma 1

Legge regionale 20 maggio 1988, n. 34 - Norme per la prevenzione dei rischi da valanga
monitoraggio e prevenzione del pericolo valanghe





Legge regionale 14 maggio 2021, n. 6

Art. 23 - **disciplina delle funzioni del Corpo Forestale Regionale**

Comma 1

Legge regionale 23 aprile 2007, n. 9 - Norme in materia di risorse forestali

- monitoraggio fitosanitario (Bostrico ecc.) in collaborazione con Servizio fitosanitario (ERSA)
- pianificazione forestale (Schede forestali fino a 5 ettari - a titolo non oneroso)
- progetti di interventi selvicolturali (PRFA) a favore di soggetti pubblici proprietari forestali a titolo oneroso
- Didattica forestale ed educazione ambientale

Esecuzione dei rilievi per l'inventario nazionale delle foreste e dei serbatoi forestali di carbonio (INFC) e delle condizioni delle chiome degli alberi (CONECOFOR)





Legge regionale 14 maggio 2021, n. 6

Art. 23 - disciplina delle funzioni del Corpo Forestale Regionale

Comma 2

In considerazione di quanto disposto:

- *dalla legge 7 agosto 2015, n. 124 (Deleghe al Governo in materia di riorganizzazione delle amministrazioni pubbliche)*
- *dal DPR 26 agosto 1965, n. 1116 (Norme di attuazione dello Statuto speciale della Regione Friuli-Venezia Giulia in materia di agricoltura e foreste, industria e commercio, turismo e industria alberghiera, istituzioni ricreative e sportive, lavori pubblici),*

fatte salve le specifiche competenze attribuite dalla legge alle Forze di polizia, all'Autorità di pubblica sicurezza, al Corpo Nazionale dei Vigili del Fuoco, nonché ad altri enti, nell'ambito delle attività di cui al comma 1 e nel rispetto della competenza statale in materia di ordine pubblico e di sicurezza, il CFR opera con compiti di polizia e svolge funzioni di vigilanza, controllo, prevenzione e accertamento degli illeciti nelle materie attribuite dalla legge in materia:

- *forestale*
- *faunistico-venatoria, ittica, di benessere animale*
- *di protezione della natura e dell'ambiente (ad es. rifiuti ed inquinamenti, percorsi fuoristrada ecc.).*



Legge regionale 14 maggio 2021, n. 6

Art. 23 - *disciplina delle funzioni del Corpo Forestale Regionale* **Commi 3 e 4**

Con successiva legge regionale sarà disciplinata l'organizzazione e il funzionamento del personale del CFR ai fini dell'esercizio delle specifiche attività tecniche e di vigilanza, nel rispetto delle legislazioni statali e regionali di settore e senza oneri a carico della finanza pubblica.

Nelle more dell'emanazione della legge regionale di cui al comma 3, con **regolamento transitorio** emanato con decreto del Presidente della Regione su conforme deliberazione della Giunta regionale, previo parere della Commissione consiliare competente, sono adeguate l'articolazione e l'organizzazione del CFR.



Dove opera il personale del CFR

(254 unità)

DIREZIONE CENTRALE
RISORSE AGROALIMENTARI, FORESTALI
ED ITTICHE

Ente Tutela Patrimonio Ittico – ETPI

(4 unità CFR)

Direzione centrale
difesa dell'ambiente, energia e sviluppo sostenibile

(5 unità CFR - NOAVA)

Procure della Repubblica

(5 unità CFR)

SERVIZIO FORESTE E CORPO FORESTALE

ISPETTORATO FORESTALE DI PORDENONE

6 Stazioni forestali

ISPETTORATO FORESTALE DI
TRIESTE E GORIZIA

4 Stazioni forestali

ISPETTORATO FORESTALE DI UDINE

7 Stazioni forestali

ISPETTORATO FORESTALE DI TOLMEZZO

11 Stazioni forestali



SERVIZIO FORESTE E CORPO FORESTALE

PO COORDINAMENTO CFR SETTORE ANTINCENDIO

PO PIANIFICAZIONE E GESTIONE FORESTALE

PO RECUPERO e CONTROLLO FAUNA SELVATICA

PO PROPRIETA' DELLA REGIONE
SILVO-PASTORALI e VIVAI FORESTALI

PO GIURIDICO AMMINISTRATIVO IN AMBITO FORESTALE

PO LOGISTICA CFR

PO GESTIONE DEL CE.S.F.A.M.
(«Scuola forestale» - Paluzza)

STRUTTURA STABILE
VIGILANZA VENATORIA E CONTRASTO AL BRACCONAGGIO (Pagnacco)

STRUTTURA STABILE
MONITORAGGIO MANTO NEVOSO E RILIEVO FENOMENI VALANGHIVI

STRUTTURA STABILE
PREVENZIONE E LOTTA AGLI INCENDI BOSCHIVI

STRUTTURA STABILE
CENTRO DIDATTICO NATURALISTICO (Basovizza / Bazovica- Trieste)

STRUTTURA STABILE
ACQUISTI E LA GESTIONE ECONOMICO CONTABILE



Gli Ispettorati forestali e la distribuzione delle 28 Stazioni forestali

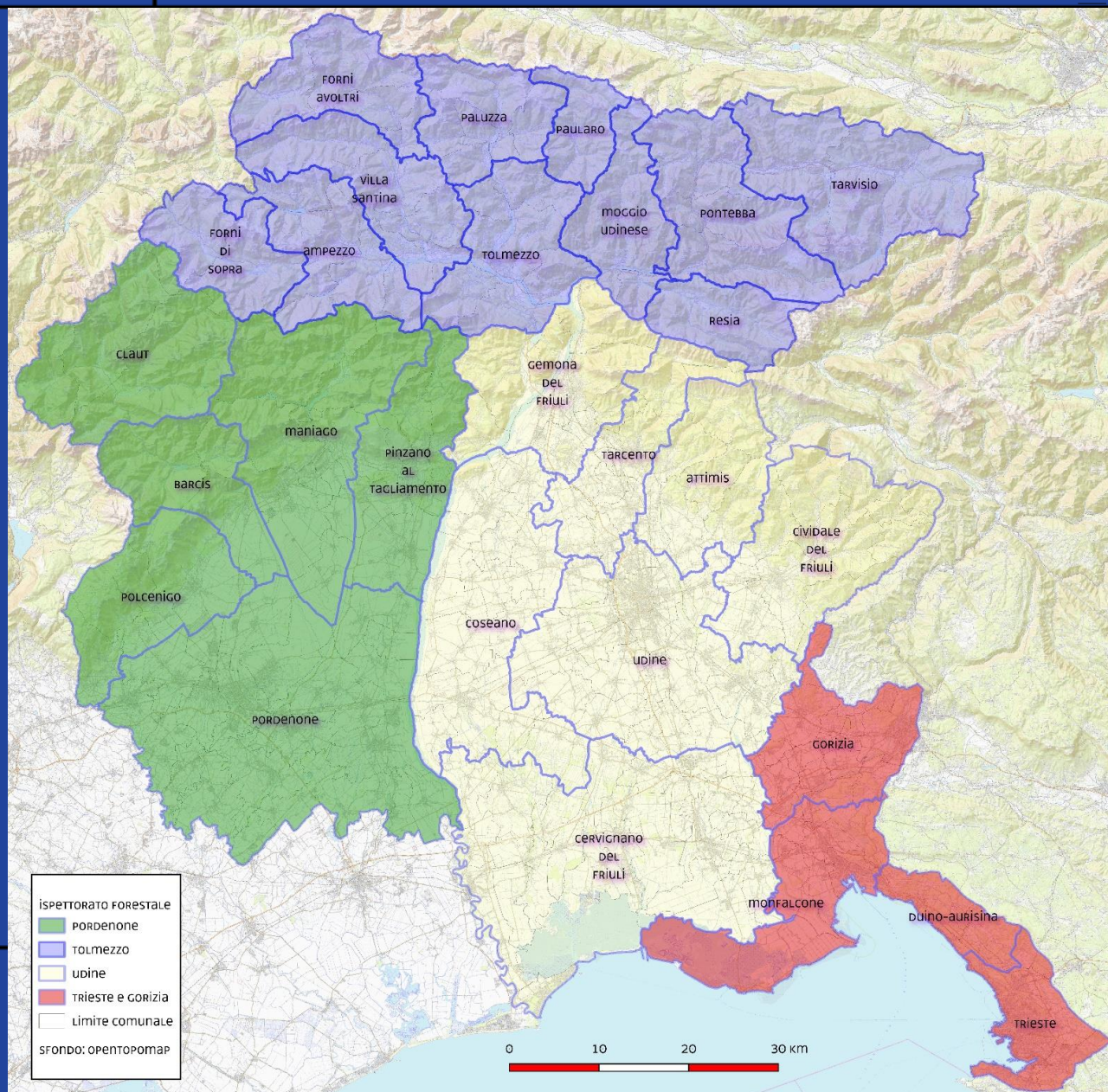



ATTIVITA' DI CONTROLLO E VIGILANZA DEL CORPO FORESTALE REGIONALE

	SERVIZI EFFETTUATI	CONTROLLI EFFETTUATI	ILLECITI PENALI	ILLECITI AMMINISTRATIVI	SEQUESTRI
2018	44.967	38.795	282	1131	163
2019	42.631	37.266	297 (+OGM 689)	932	164 (+OGM 414)
2020	41.622	33.366	228	1062	174
2021	39.051	28.576	222	715	127
2022	34.144	23.872	298	702	138



Riepilogo attività di vigilanza in materia di selvicoltura e utilizzazioni boschive

	SERVIZI EFFETTUATI	CONTROLLI EFFETTUATI	ILLECITI PENALI	ILLECITI AMMINISTRATIVI
2018	3315	5033	2	87
2019	3213	5531	2	39
2020	2934	4187	7	63
2021	2886	3920	5	49
2022	2593	2717	5	39





Riepilogo attività di vigilanza in materia di vincolo idrogeologico e trasformazione del bosco.

	SERVIZI EFFETTUATI	CONTROLLI EFFETTUATI	ILLECITI PENALI	ILLECITI AMMINISTRATIVI
2018	1679	2183	1	42
2019	1456	1917	5	21
2020	1541	1956	6	23
2021	1319	1622	5	21
2022	1035	1156	1	9



Servizio foreste e Corpo forestale



Riepilogo attività di vigilanza in materia di incendi boschivi ed abbruciamenti

	SERVIZI EFFETTUATI	CONTROLLI EFFETTUATI	ILLECITI PENALI	ILLECITI AMMINISTRATIVI
2018	1.310	1.437	35	10
2019	1.728	1.330	56	13
2020	1.551	1.157	45	14
2021	1.190	909	35	5
2022	1.826	1.179	90	14

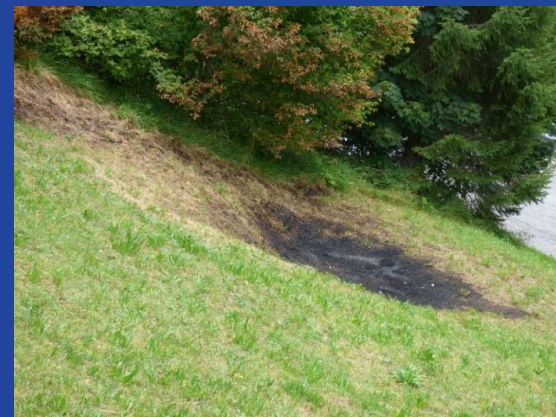
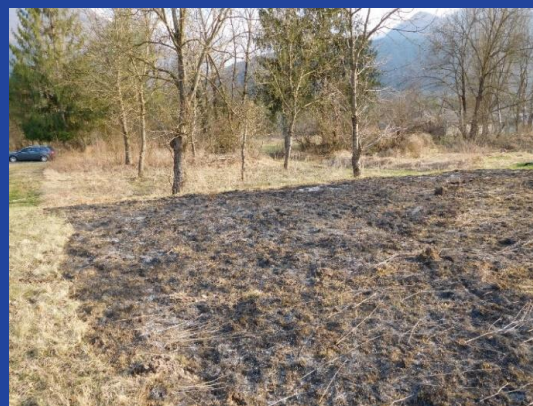



Riepilogo attività di vigilanza in materia venatoria, di uccellazione e attività collegate

	SERVIZI EFFETTUATI	CONTROLLI EFFETTUATI	ILLECITI PENALI	ILLECITI AMMINISTRATIVI	SEQUESTRI
2018	3996	4543	53	247	24
2019	3563	3028	54	79	62
2020	3252	2758	58	155	53
2021	2859	2502	61	71	52
2022	2276	1358	61	61	32





Riepilogo attività di vigilanza in materia di pesca acque interne e molluschicoltura

	SERVIZI EFFETTUATI	CONTROLLI EFFETTUATI	ILLECITI PENALI	ILLECITI AMMINISTRATIVI	SEQUESTRI
2018	893	2087	0	84	24
2019	728	2111	0	124	31
2020	804	1776	3	115	38
2021	705	1400	1	50	21
2022	534	1141	1	58	11





Riepilogo attività di vigilanza in materia di rifiuti, scarichi, emissioni ed inquinamenti

	SERVIZI EFFETTUATI	CONTROLLI EFFETTUATI	ILLECITI PENALI	ILLECITI AMMINISTRATIVI	SEQUESTRI
2018	2278	2462	63	97	5
2019	1715	1731	65	85	7
2020	1647	1294	34	65	8
2021	1326	1355	48	65	8
2022	1311	699	25	26	5





Riepilogo attività di vigilanza in materia di percorsi fuoristrada

	SERVIZI EFFETTUATI	CONTROLLI EFFETTUATI	ILLECITI PENALI	ILLECITI AMMINISTRATIVI
2018	2489	1797	1	257
2019	2209	1583	2	299
2020	2303	1444	0	194
2021	2001	1473	0	199
2022	1531	757	0	153





Riepilogo attività di vigilanza in materia di raccolta funghi, fauna e flora protetta

	SERVIZI EFFETTUATI	CONTROLLI EFFETTUATI	ILLECITI PENALI	ILLECITI AMMINISTRATIVI	SEQUESTRI
2018	3674	2840	2	144	107
2019	1969	2095	1	47	40
2020	2084	2181	1	107	68
2021	1810	1619	1	53	34
2022	1475	1150	0	93	73





Riepilogo attività di vigilanza in materia di polizia veterinaria, vigilanza pascolo, allevamenti (detenzione fauna selvatica), randagismo e recupero fauna

	SERVIZI EFFETTUATI	CONTROLLI EFFETTUATI	ILLECITI PENALI	ILLECITI AMMINISTRATIVI	SEQUESTRI
2018	2149	3072	15	28	1
2019	1986	3879	10	35	14
2020	2197	3886	8	36	3
2021	1743	3382	13	25	2
2022	1189	1441	11	9	2





Riepilogo attività di vigilanza in materia di parchi regionali, aree protette e prati stabili

	SERVIZI EFFETTUATI	CONTROLLI EFFETTUATI	ILLECITI PENALI	ILLECITI AMMINISTRATIVI	SEQUESTRI
2018	2937	2331	0	75	1
2019	2638	1938	1	138	0
2020	2974	2050	1	128	0
2021	2648	1832	1	90	0
2022	2022	762	1	88	0





Riepilogo attività di vigilanza in materia di vincoli paesaggistici e ambientali, polizia idraulica e abusivismo urbanistico/edilizio

	SERVIZI EFFETTUATI	CONTROLLI EFFETTUATI	ILLECITI PENALI	ILLECITI AMMINISTRATIVI
2018	949	1125	33	39
2019	878	2104	64	29
2020	929	910	22	32
2021	815	805	14	34
2022	621	437	17	13

